

VITORIA-GASTEIZ: PLAN DE SOSTENIBILIDAD TURÍSTICA EN DESTINO. FASE I

FEMP | 20 de noviembre de 2024



Financiado por
la Unión Europea
NextGenerationEU



Plan de Recuperación,
Transformación
y Resiliencia



EUSKO JAURLARITZA
GOBIERNO VASCO

TURISMO, MERKATUETETA
ETA HOSTELERIA
DEPARTAMENTO DE TURISMO,
COMERCIO Y CONSUMO



Ayuntamiento
de Vitoria-Gasteiz
Vitoria-Gasteizko
Udala

OBJETIVO GENERAL

Reactivar y reforzar el sector turístico del municipio con un claro compromiso con la sostenibilidad, la transformación digital, la economía verde y la creación de empleo de calidad.

Las actuaciones están encaminadas a impulsar la competitividad del sector y aumentar la resiliencia, a avanzar en la innovación y digitalización del ecosistema turístico y a coordinar y crear alianzas para transformar el turismo y lograr los ODS.

2.800.000 €

IMPORTE
DE LA AYUDA

58,14%

NIVEL DE
EJECUCIÓN

EJE 1 | TRANSICIÓN VERDE Y SOSTENIBLE

1 actuación
7 contratos
Ayuda concedida: 860.000 €
Nivel de ejecución: 65,72 %



EJE 2 | MEJORA DE LA EFICIENCIA ENERGÉTICA

2 actuaciones
7 contratos
Ayuda concedida: 555.000 €
Nivel de ejecución: 73,52 %



EJE3 | TRANSICIÓN DIGITAL

4 actuaciones
13 contratos
Ayuda concedida: 530.000 €
Nivel de ejecución: 80,22 %



EJE 4 | COMPETITIVIDAD

2 actuaciones
1 contrato
Ayuda concedida: 855.000 €
Nivel de ejecución: 30 %



**EJE 1
TRANSICIÓN VERDE Y SOSTENIBLE**

**EJE 2
MEJORA DE LA EFICIENCIA ENERGÉTICA**

**EJE 3
TRANSICIÓN DIGITAL**

**EJE 4
COMPETITIVIDAD**

ESTRUCTURA

- 1.1 | JARDÍN BOTÁNICO DE OLÁRIZU
- 2.1 | RESTAURACIÓN CIENTÍFICA DEL MIRADOR EL PALMERAL
- 2.2 | MEJORAS EN LA CONECTIVIDAD EN EL ANILLO VERDE DE VITORIA-GASTEIZ
- 3.1 | INSTALACIÓN DE RED WIFI EN EL CASCO MEDIEVAL
- 3.2 | ECONOMÍA CIRCULAR Y BAJA EN CARBONO EN EMPRESAS TURÍSTICAS DE VITORIA-GASTEIZ
- 3.3 | ACCIONES DE COMERCIALIZACIÓN DE VITORIA-GASTEIZ COMO DESTINO TURÍSTICO SOSTENIBLE
- 3.4 | SEÑALIZACIÓN INTELIGENTE DE LOS PRINCIPALES RECURSOS TURÍSTICOS DE LA CIUDAD
- 4.1 | INFRAESTRUCTURA VERDE DEL CASCO MEDIEVAL
- 4.2 | REFORMA PLAZA MARTÍN TTIPIA

EJE 1 | TRANSICIÓN VERDE Y SOSTENIBLE

1.1 | JARDÍN BOTÁNICO DE OLÁRIZU

58,14%
NIVEL DE
EJECUCIÓN

Objetivo

Impulsar el atractivo turístico del jardín creando un espacio destinado a albergar plantas útiles y nuevos equipamientos y elementos creativos.

Mejorar la estancia a través de caminos más accesibles que mejoren la experiencia y el atractivo del jardín.

Promover el conocimiento acerca del entorno.

OLARIZU

A lo largo del curso de Olarizu, con sus magníficas praderas y bosques, encontrará la casa ideal para disfrutar del campo. Aquí podrá disfrutar del bello paisaje de Olarizu, un entorno ideal para disfrutar de la vida en el campo. Olarizu es un destino ideal para disfrutar de la vida en el campo. Olarizu es un destino ideal para disfrutar de la vida en el campo.

El entorno de Olarizu es ideal para disfrutar de la vida en el campo. Olarizu es un destino ideal para disfrutar de la vida en el campo. Olarizu es un destino ideal para disfrutar de la vida en el campo. Olarizu es un destino ideal para disfrutar de la vida en el campo.

- Zuberoa
- Adarzo
- Los Montes de Olarizu
- Olarizu baserriak
- Camino de Olarizu
- Olarizu historia
- Casa de la Dehesa de Olarizu
- Olarizu eskola
- Casa de Peña Olarizu
- Peña + Historia baserriak

Parque de recreación 'Imagino'
Escuela de Olarizu
Bosques de Olarizu
Naves:
1-1-5m
2-11-00-10-00 y 1-00-10-00
3-2-11-00-10-00
Bosques:
1-1-00-10-00
2-11-00-10-00 y 1-00-10-00
3-2-11-00-10-00 y 1-00-10-00





EJE 2 | MEJORA DE LA EFICIENCIA ENERGÉTICA

2.1 | RESTAURACIÓN CIENTÍFICA DEL MIRADOR EL PALMERAL

100 %
NIVEL DE
EJECUCIÓN

Objetivo

Mejorar la eficiencia energética del edificio y a su vez conseguir una mejora en el embellecimiento del patrimonio cultural de interés turístico.



EJE 2 | MEJORA DE LA EFICIENCIA ENERGÉTICA

2.2 | MEJORAS EN LA CONECTIVIDAD EN EL ANILLO VERDE DE VITORIA-GASTEIZ

58,59%
NIVEL DE
EJECUCIÓN

Objetivo

Promocionar el uso y disfrute del Anillo Verde, mejorando las condiciones de accesibilidad del itinerario “Vuelta al Anillo Verde”.

Contribuir a la conformación de una red de Itinerarios Verdes que garantice su funcionalidad física y ecológica.













100 %
NIVEL DE
EJECUCIÓN

EJE 3 | TRANSICIÓN DIGITAL

3.1 | INSTALACIÓN DE RED WIFI EN EL CASCO MEDIEVAL

Objetivo

Facilitar el acceso a contenidos online en puntos turísticos de interés y establecer mecanismos de comunicación e interacción con el turista.

Recoger datos que permitan estudiar movimientos y foros en puntos turísticos y eliminar la brecha digital.



Municipalitatea Bucuresti

Kvartal 66

Strada Vasile Lascar

Restaurant El 7

Terminu Bulegisi / Oficiu Municipal de...



EJE 3 | TRANSICIÓN DIGITAL

3.2 | ECONOMÍA CIRCULAR Y BAJA EN CARBONO EN EMPRESAS TURÍSTICAS DE VITORIA-GASTEIZ

Objetivo

Reducir la generación de residuos de las empresas turísticas, del consumo energético y del agua.

Mejorar la digitalización de las empresas turísticas.

Optimizar los procesos de compras y mejorar la comunicación ambiental.

87,95%

NIVEL DE
EJECUCIÓN

I ♥ VITORIA- GASTEIZ

EJE 3 | TRANSICIÓN DIGITAL

3.3 | ACCIONES DE COMERCIALIZACIÓN DE VITORIA-GASTEIZ COMO DESTINO TURÍSTICO SOSTENIBLE TURÍSTICAS DE VITORIA-GASTEIZ

100 %
NIVEL DE
EJECUCIÓN

Objetivo

Posicionar la ciudad como destino turístico sostenible en las principales líneas estratégicas: cultura, sostenibilidad, historia y cultura propia, enogastronomía, turismo activo, turismo familiar y turismo accesible. Se busca mejorar los indicadores turísticos y desestacionalizar el turismo.

VITORIA
GASTEIZ
green capital

Describe una ciudad organizada
en verde. Una ciudad que es
sostenible, lo posible, lo mejor de
todo lo que tienes que ser lo que tiene
mucho que ofrecer.

en la Vitoria-Gasteiz.

I  VITORIA-
GASTEIZ

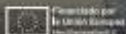

I  VITORIA-GASTEIZ

I  VITORIA-GASTEIZ



I  GREEN
CAPITAL



I  ENO-
TURISMO



I  GREEN
CONGRESS



I  GASTRO-
NOMIA





EJE 3 | TRANSICIÓN DIGITAL

3.4 | SEÑALIZACIÓN INTELIGENTE DE LOS PRINCIPALES RECURSOS TURÍSTICOS DE LA CIUDAD

Objetivo

Actualizar y transformar las señales físicas en puntos de información digital. Ofrecer información de forma accesible a través de tecnologías y dispositivos que no precisen de conexión internet.

De esta forma, mejorar la información turística con sus sistema accesible 24h.

62,74 %
NIVEL DE
EJECUCIÓN



EJE 4 | COMPETITIVIDAD

4.1 | INFRAESTRUCTURA VERDE DEL CASCO MEDIEVAL

30 %

NIVEL DE
EJECUCIÓN

Objetivo

- Aumentar la superficie verde y la biodiversidad urbana.
 - Mejorar la calidad ambiental.
 - Aumentar los índices de permeabilidad del suelo (SUDs).
 - Mitigar la isla de calor urbana.
 - Promover el uso público compatible de los espacios verdes
- De esta forma, mejorar la información turística con sus sistema accesible 24h.

EJE 4 | COMPETITIVIDAD

4.2 | REFORMA PLAZA MARTÍN TTIPIA

Objetivo

Reordenación de la plaza, reforma integral y embellecimiento de la misma convirtiéndola en una zona de esparcimiento y convivencia.

Promover el uso público compatible de los espacios verdes.

30 %

NIVEL DE
EJECUCIÓN

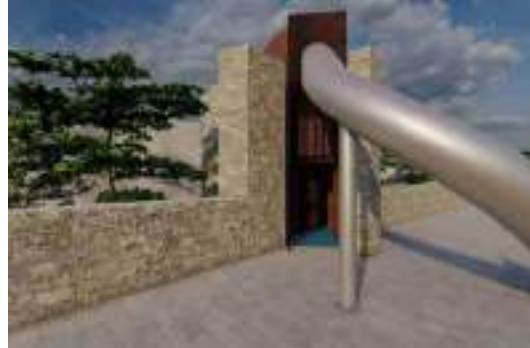



VITORIA-GASTEIZ: PLAN DE SOSTENIBILIDAD TURÍSTICA EN DESTINO. FASE 2

2.590.000 €

IMPORTE
DE LA AYUDA

35,36 %

NIVEL DE
EJECUCIÓN

Da continuidad a las propuestas del PSTD 2021, reafirmando el objetivo de reactivar el sector turístico del municipio desde el compromiso con la sostenibilidad, la recuperación del patrimonio histórico, la transformación digital y la competitividad.

Este PSTD hace especial hincapié en las necesidades detectadas respecto al principal activo turístico de Vitoria-Gasteiz, el Casco Medieval, tras aprobación de la Estrategia compartida para la regeneración integral del Casco Medieval. Además, también busca actuar sobre el Anillo Verde, el principal recurso medioambiental de Vitoria-Gasteiz.



EJE 1
TRANSICIÓN VERDE Y SOSTENIBLE

EJE 2
MEJORA DE LA EFICIENCIA ENERGÉTICA

EJE 3
TRANSICIÓN DIGITAL

EJE 4
COMPETITIVIDAD



ESTRUCTURA

- 1.1 | REHABILITACIÓN SOSTENIBLE DEL PALACIO MATURANA-VERÁSTEGUI PARA USO TURÍSTICO Y CULTURAL (FASE II)
- 2.1 | MOVILIDAD SOSTENIBLE ENTRE RECURSOS TURÍSTICOS: SERVICIO DE PRÉSTAMO DE VEHÍCULOS NO MOTORIZADOS
- 2.2 | MEJORAS EN LA CONECTIVIDAD EN EL ANILLO VERDE DE VITORIA-GASTEIZ – (FASE II)
- 3.1 | SISTEMA DE INTELIGENCIA TURÍSTICA Y MONITORIZACIÓN DE FLUJOS DE VISITANTES
- 3.2 | SISTEMA DE ALARMAS PARA PERSONAS CON DIVERSIDAD FUNCIONAL AUDITIVA EN EDIFICIOS DE USO TURÍSTICO
- 4.1 | REHABILITACIÓN DEL 'CAÑO LAMIAK' PARA LA MEJORA E IMPULSO TURÍSTICO DEL CASCO MEDIEVAL
- 4.2 | HABILITACIÓN DE UN MIRADOR EN UNO DE LOS TORREONES DE LA MURALLA

Nada se hace individualmente.

Son proyectos transversales,
que exigen colaboración,
que afectan a toda la organización y requieren un gran esfuerzo.

Gracias a la Secretaría de Estado de Turismo del Ministerio de Industria y Turismo, al Departamento de Turismo, Comercio y Consumo del Gobierno Vasco y, en especial, a los Servicios del Ayuntamiento que han colaborado en las actuaciones.

Mila esker!